LE BERGER
ET L'ÉTOILE BELLA LUI

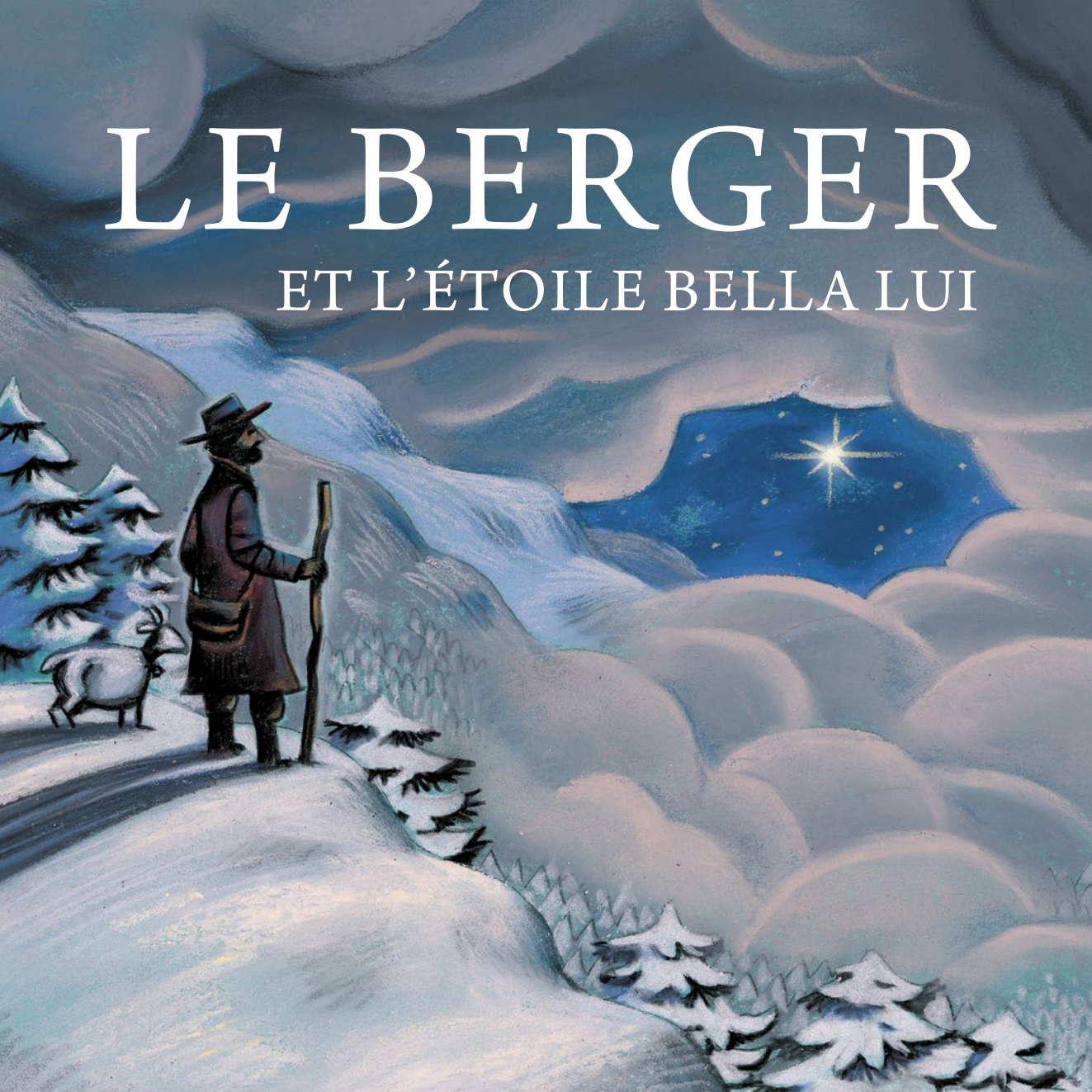

LE BERGER
ET L'ÉTOILE BELLA LUI

UNE LÉGENDE
DE CRANS-MONTANA

Illustrations et mise en page : Denis Kormann
www.deniskormann.com

© Crans-Montana Tourisme et Congrès, 2018

Léon, beau jeune homme courageux et solitaire, est le plus jeune des bergers de Crans-Montana. Vivant modestement, il a pour seule compagnie ses bêtes et les étoiles. Il sait que ce sont elles qui veillent sur son troupeau quand les alpages plongent dans l'obscurité.

C'est surtout l'une de ces étoiles qui a retenu son attention. Elle brille plus que les autres, elle qui semble suspendue au sommet de la montagne. Elle ne le quitte jamais et il aime l'observer longuement par la fenêtre de son mazot après sa journée de travail. Parfois, il se surprend même à se confier à elle, lui racontant les aventures liées à ses bêtes et les péripéties de sa vie de paysan.

Un soir de décembre, Léon s'apprête à se coucher quand un claquement sourd brise le paisible silence. C'est la vieille porte en bois de la grange qui s'est mise à danser au rythme effréné du vent d'hiver. « Blanche ! » s'écrie-t-il. Aucun doute, sa brebis, si chère à ses yeux, s'est échappée dans la nuit noire et glaciale. Plus question de dormir ! Connaissant bien la montagne, le berger n'a alors aucun doute sur le sort à venir de Blanche. Sans son aide, elle ne survivra pas. Sans attendre, le berger enfile son long manteau, saute dans ses bottes, attrape la lanterne et s'élance à la recherche de sa brebis.

Bravant les terribles assauts du vent, il peine à se frayer un chemin dans la neige épaisse. Le vent décuple – il peut l'entendre hurler à travers les branches des grands mélèzes prêts à céder. Courbant le dos face aux bourrasques, la tête rentrée dans ses épaules, il se fait de plus en plus petit progressant péniblement, unissant toutes ses forces. Son bras gauche levé, il tente de bloquer les rafales comme le ferait un bouclier. La glace, elle, a déjà recouvert sa barbe fournie. À l'arrêt, dos au vent, il confine alors la maigre flamme dans le creux de ses mains, se sachant perdu si la flamme venait à s'éteindre.

Après des heures d'effort, la flamme est emportée par une bourrasque plus violente que les autres, abandonnant le berger à son propre sort. Il se met alors à chercher les étoiles, unique espoir de retrouver son chemin. Mais cette nuit-là, le ciel reste muet face à son appel. Épuisé et isolé, ses forces s'amenuisent. Il tente alors d'appeler à l'aide mais ses mots restent figés à ses lèvres glacées… La nuit est si rude.

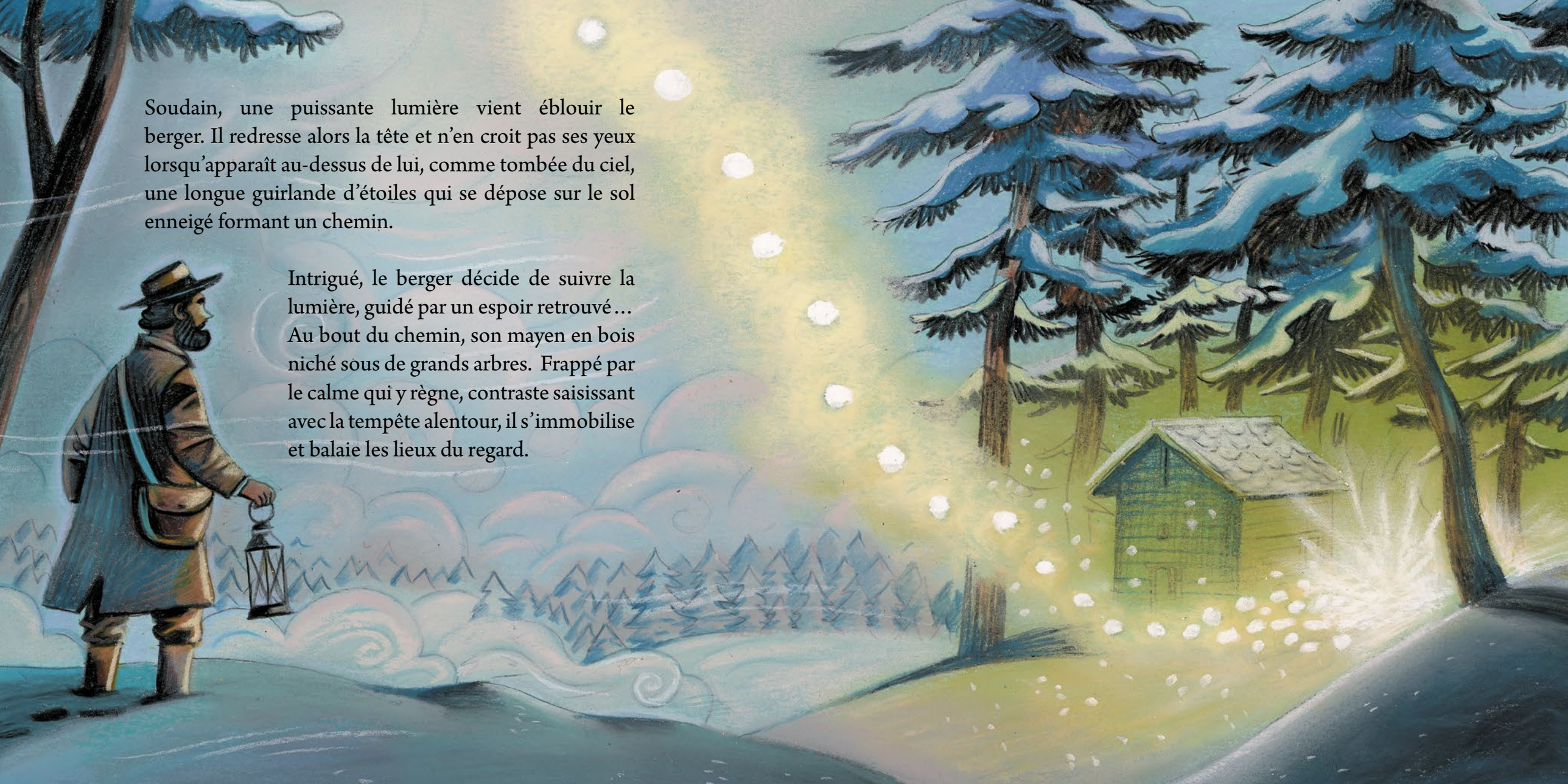

Soudain, une puissante lumière vient éblouir le berger. Il redresse alors la tête et n'en croit pas ses yeux lorsqu'apparaît au-dessus de lui, comme tombée du ciel, une longue guirlande d'étoiles qui se dépose sur le sol enneigé formant un chemin.

Intrigué, le berger décide de suivre la lumière, guidé par un espoir retrouvé… Au bout du chemin, son mayen en bois niché sous de grands arbres. Frappé par le calme qui y règne, contraste saisissant avec la tempête alentour, il s'immobilise et balaie les lieux du regard.

Grande est sa surprise lorsqu'il découvre sa brebis allongée auprès du feu dont le bois chante sous les flammes ; elle dort paisiblement. Étonné, il s'avance auprès d'elle et voit, à travers les flammes, une seconde silhouette se dessiner. Il fait le tour du feu et, bouche bée, se retrouve face à un regard puissant, celui d'une fée : ses yeux ressemblent à deux étoiles illuminant la noirceur de la nuit. Le jeune homme, émerveillé par le rayonnement de ses ailes, semble alors hypnotisé devant cette présence venue d'ailleurs.

« Ne t'inquiète pas» prononce-t-elle calmement. «Je suis Bella Lui, l'étoile à qui tu te confies tous les soirs. Je veille sur toi depuis nombre d'années. Te voyant perdu, je me suis alors précipitée pour que tu retrouves ton chemin». Sans qu'il ne puisse dire mot, la fée s'envole… Et l'étoile scintille à nouveau au-dessus de la montagne.

Depuis ce jour, les habitants du village savent que des fées veillent sur eux. C'est pourquoi, au mois de décembre, ils parcourent le chemin des lanternes pour confier leurs rêves à la fée Bella Lui.

FIN

Depuis fort longtemps, une mystérieuse histoire se transmet de génération en génération, parcourant les décennies, faisant rêver petits et grands.
On raconte qu'un soir de décembre, sur les hauteurs de Crans-Montana, un berger, qui n'avait pour compagnie que ses bêtes et les étoiles, partit à la recherche de sa chère brebis Blanche. Après des heures d'effort, bravant la neige, le vent glacial et la nuit, il fut ébloui par une forte lumière. Au bout de celle-ci, une étrange silhouette venue du ciel…