

Fermeture de route

RC625 Montana - Vermala

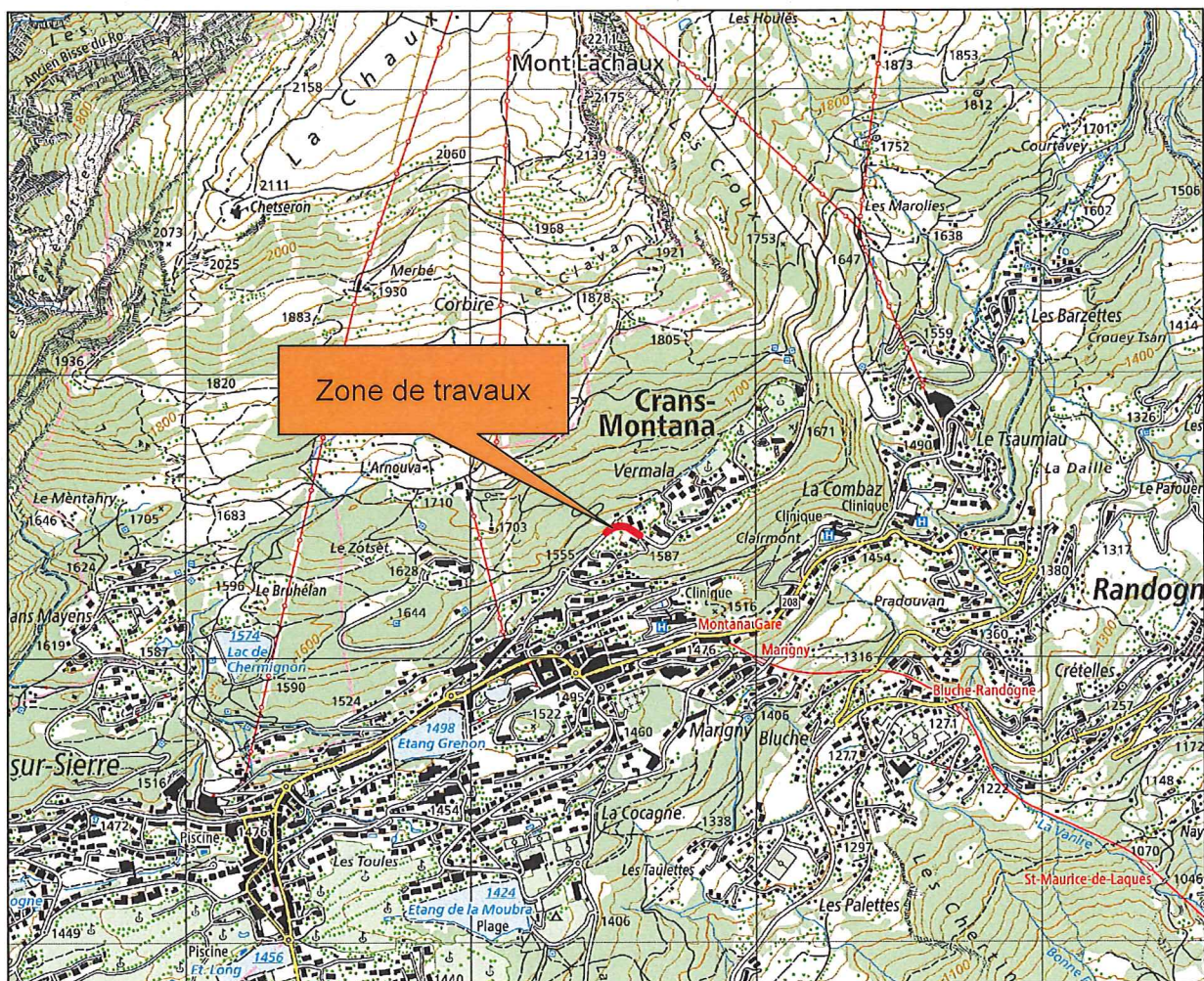

Signalisation de déviation

Fermeture du 30 au 31 octobre 2019, de 7h00 à 19h00

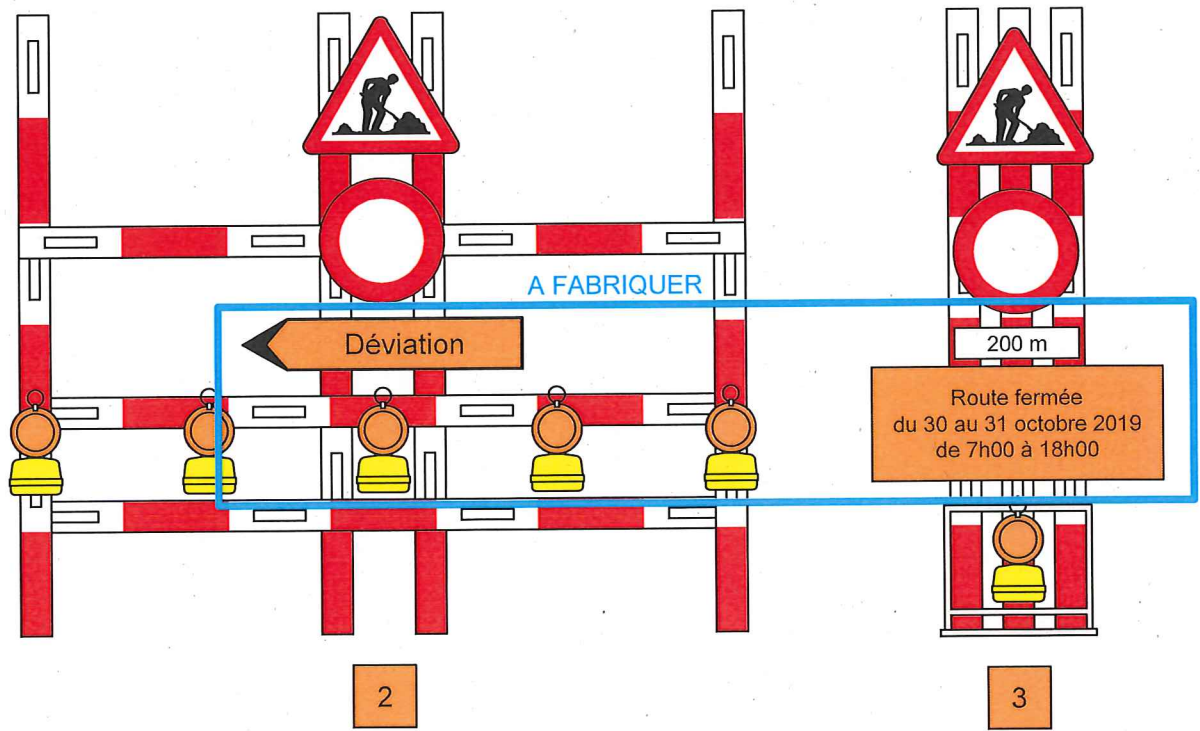
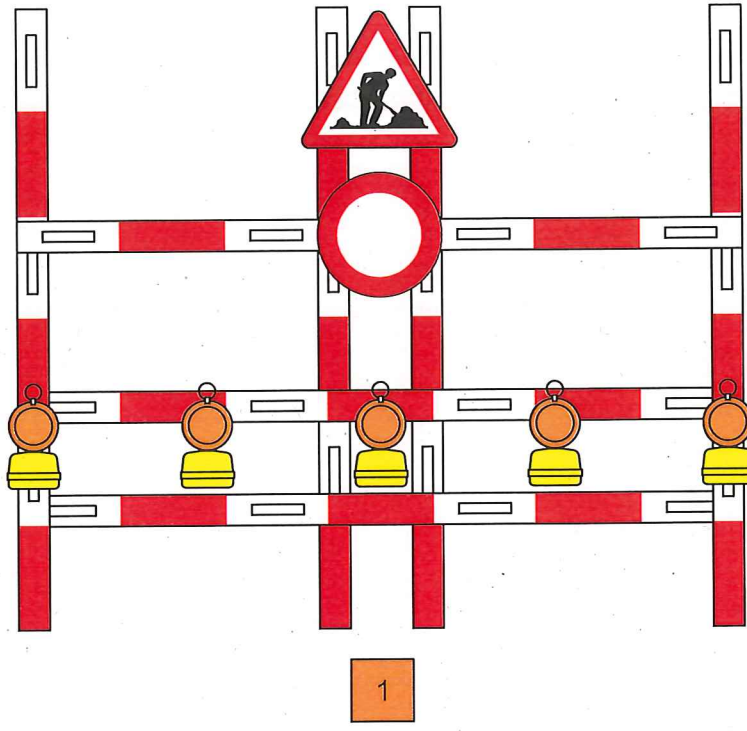

A FABRIQUER

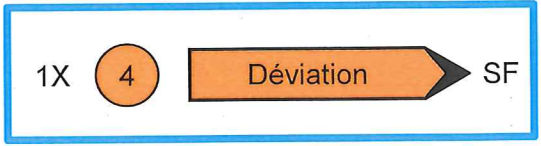



CANTON DU VALAIS
 Département de la mobilité, du territoire et de l'environnement
 Service de la mobilité
 Arr. 2 - Valais central - Etudes et travaux

Route secondaire de montagne
625

Note
Route fermée
 du 30 au 31 octobre 2019
 de 7h00 à 18h00

SDM - Arr. 2
 FZ 10.2019

Echelle
1:10'000

Secteur
21



Montana - Vermala

