

Fermeture de route

RC46 Sierre - Chermignon - Crans

Tronçon : Chermignon-d'en-Bas

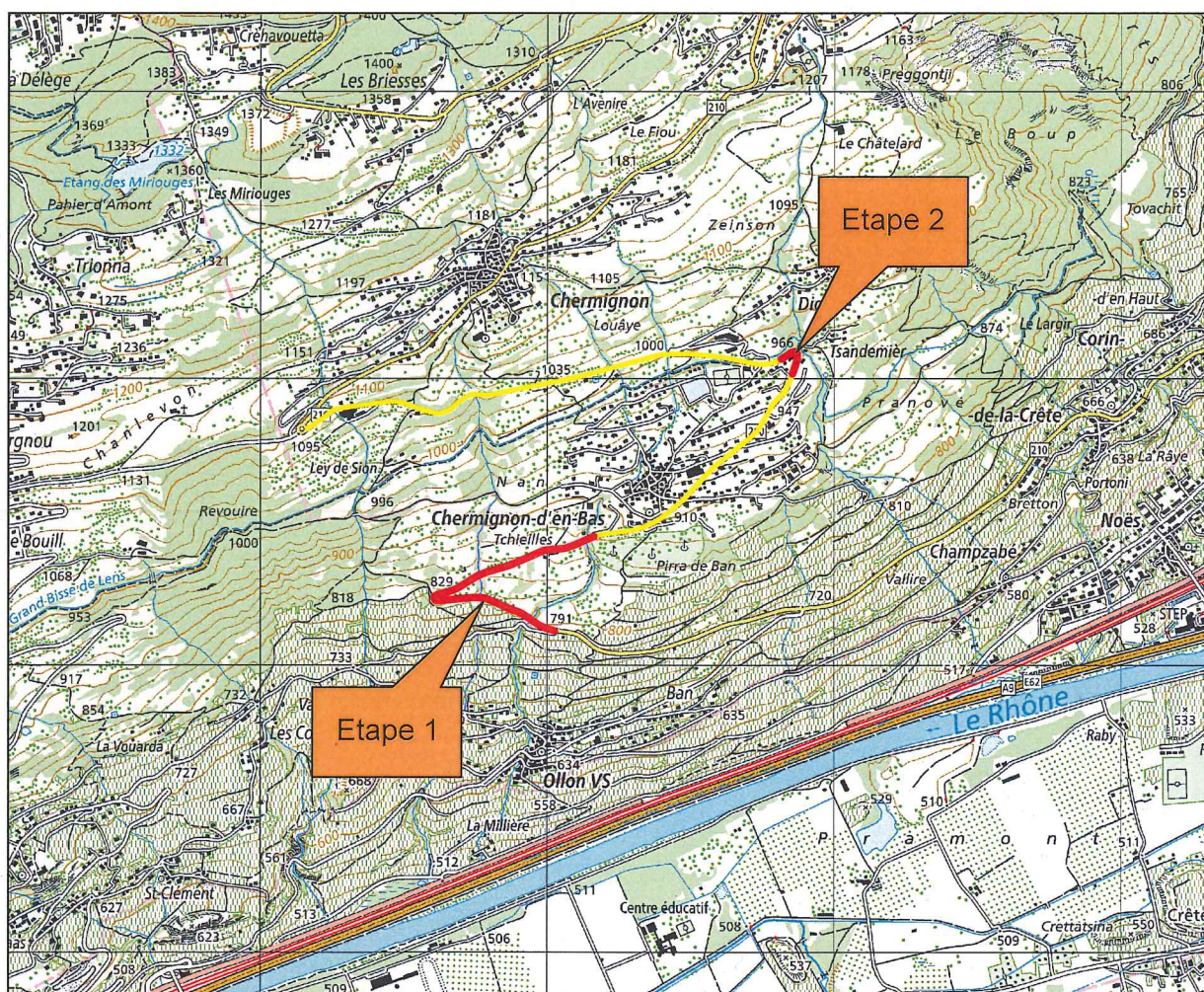

Signalisation de déviation

Fermeture du 4 au 9 novembre et du 11 au 13 novembre 2019
de 21h00 à 6h00

A FABRIQUER

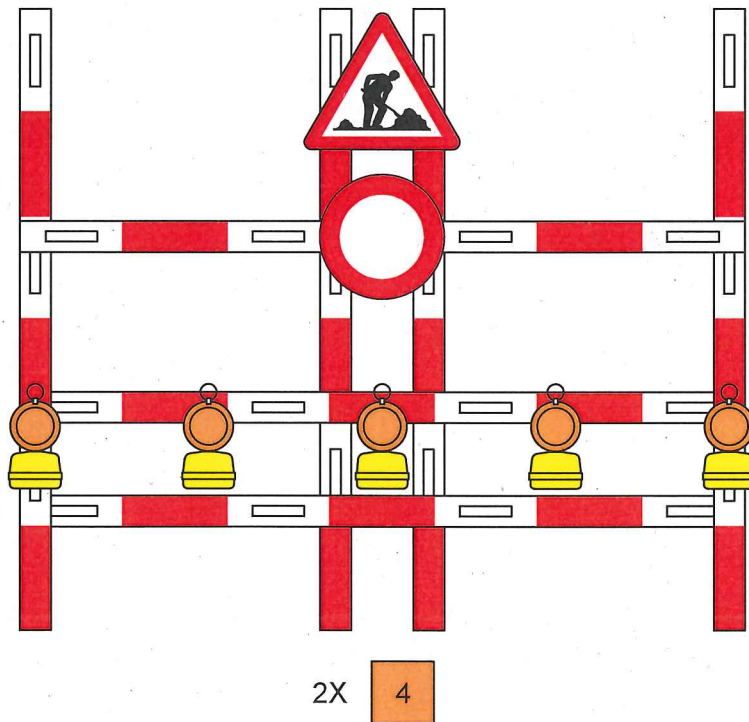
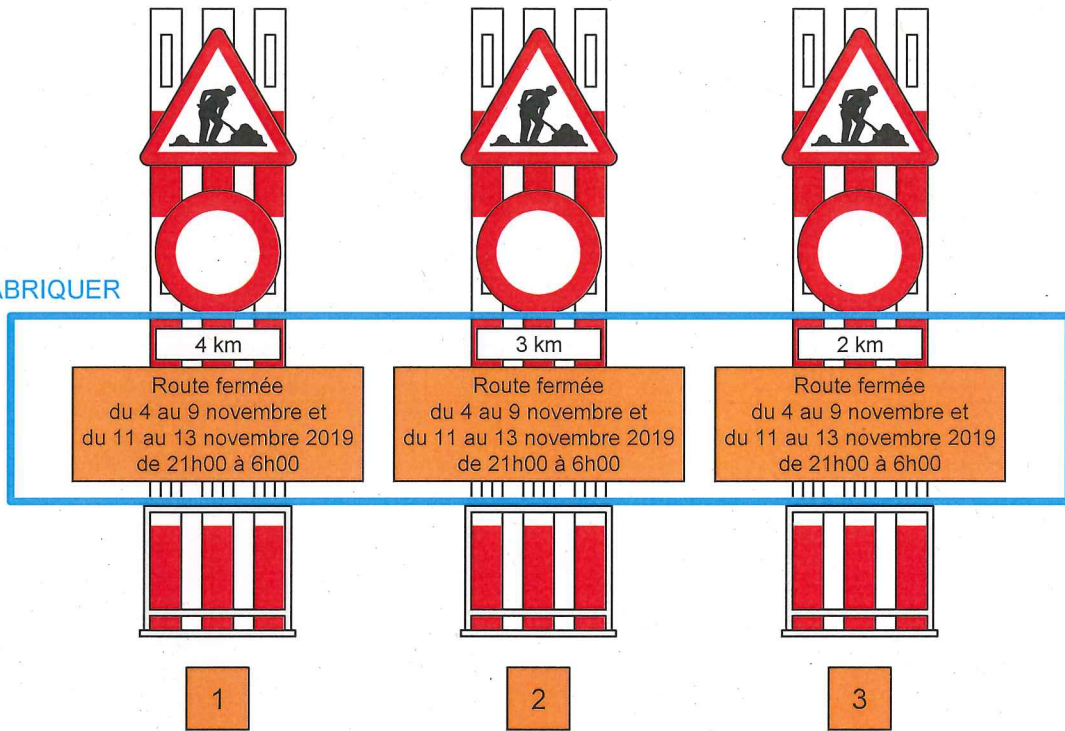

A FABRIQUER

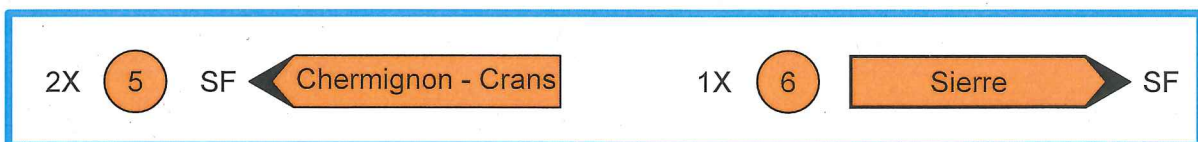

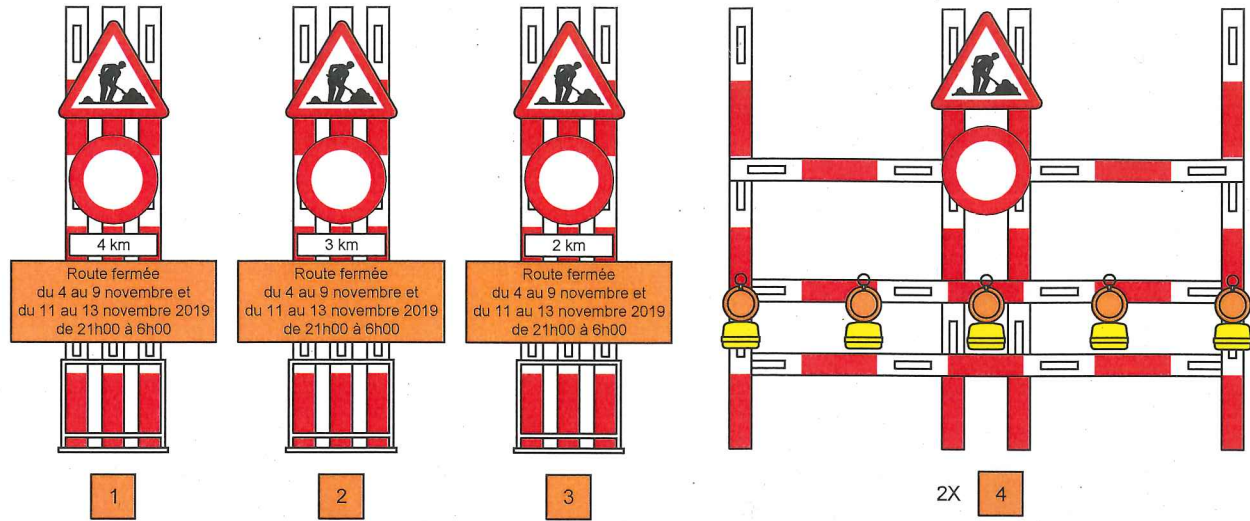

CANTON DU VALAIS
 Département de la mobilité, du territoire et de l'environnement
 Service de la mobilité
 Arr. 2 - Valais central - Etudes et travaux

Route principale de montagne
46

Note: Route fermée du 4 au 9 novembre et du 11 au 13 novembre 2019 de 21h00 à 6h00

SDM - Arr. 2	Echelle	Secteur	N
FZ	1:25'000	21	

10.2019

Sierre - Chermignon - Crans

